



出会いが広がる、気持ちがつながる。求人・転職情報サイト

はたらく

www.hatalike.jp



2022 7-9

『はたらいく』が目指すこと

採用する企業様にとって

地場でがんばる企業様が

「かけがえのない一人」に出会える世の中。



採用する企業様への6つの約束

- 1 企業様が望む
地元志向の高い人材に出会える機会を増やします。

都道府県別サイト P5
UIターンバナー P14

- 2 1社1社の採用への想いを
豊富な情報量で、伝えます。

原稿サイズ P8

- 3 履歴書や職務経歴書では見えてこない、
応募者の「素顔」に触れることができます。

らいくサービス P6-7

- 4 応募者を待つだけでなく、
アクションを起こし、振り向かせる採用ができます。

らいくサービス P6-7

- 5 応募者の本気度確かめ、
ずっと働いてもらえるような工夫があります。

せきらら求人 P9

- 6 納得のいく採用ができるまで、
しっかりとお手伝いします。

リピ割1/2 P15
おまとめパック P15

はたらいく

職歴やスキルなどの目に見える条件にとられない、
「かけがえない一人」との出会いを大切に求める求人・転職情報サイトです。



メ切金 ▶ 発行月
メ切水 ▶ 発行木

企業規模や認知度にとられない多様な採用を応援します!

ユーザー・企業様属性

企業規模に拘らず、地元で働きたい多様なユーザー

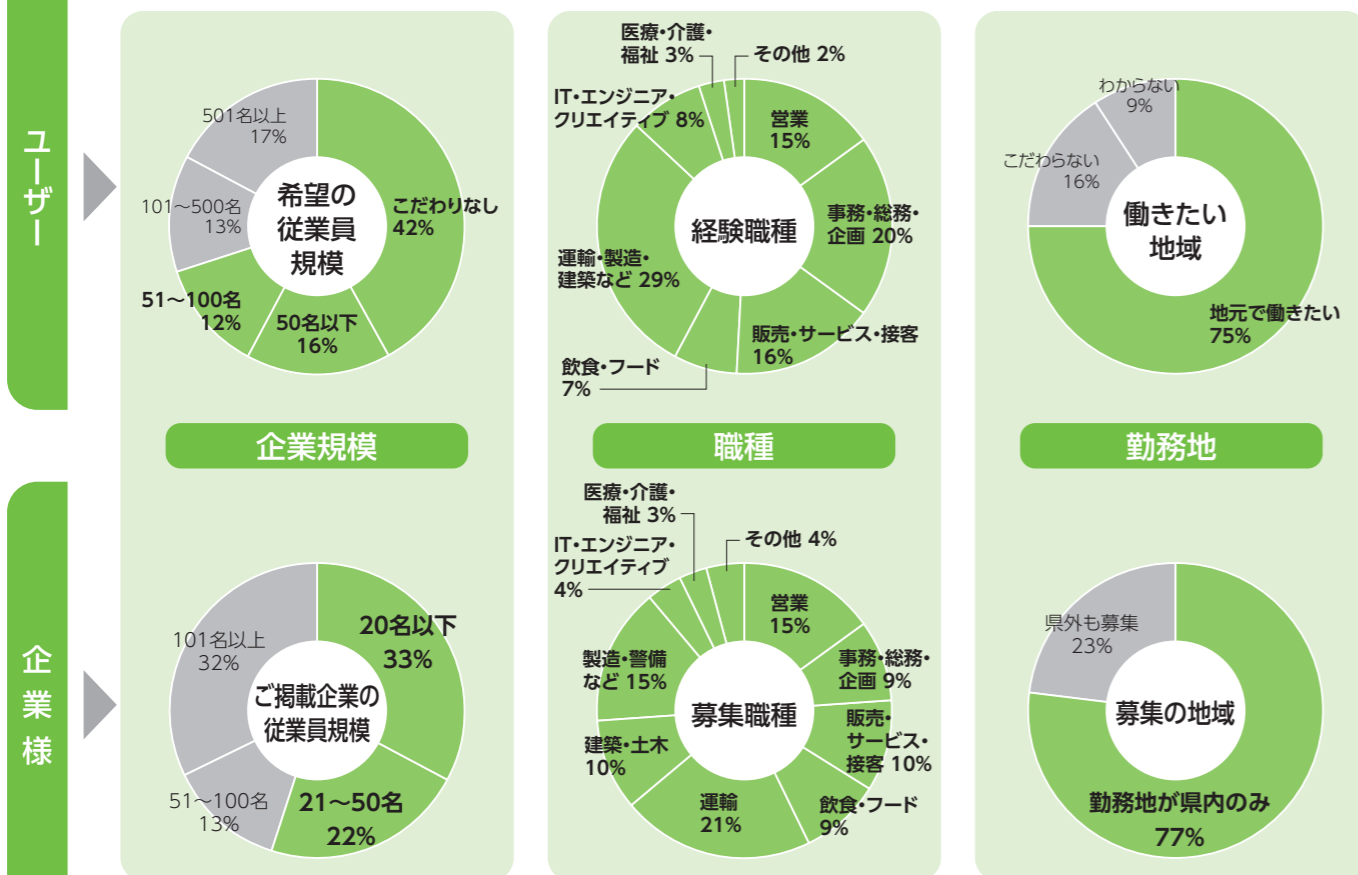

様々な業界の地場の中小企業様にご利用

※「希望の従業員規模」: 2015年3月 はたらいく編集部調査 (n=3,059) 「経験職種」: 2016年10月~12月 はたらいく会員データ 「働きたい地域」: 2016年6月 はたらいく編集部調査 (n=600) 「ご掲載企業の従業員規模」: 2016年10月~12月 はたらいく掲載データ 「募集職種」: 2018年4月~6月 はたらいく掲載データ 「募集の地域」: 2018年4月~6月 はたらいく掲載データ

ユーザー年齢層

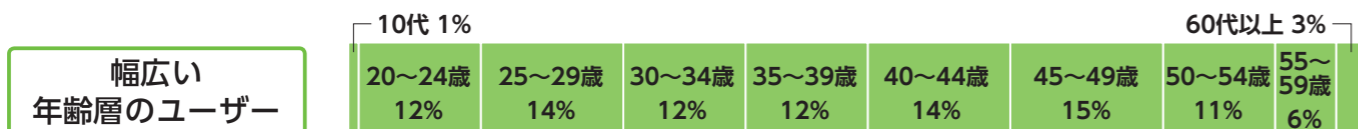

※2018年4月~6月 はたらいく応募者データ

サイトの強み

中小企業様の採用成功を応援する商品設計

企業規模・認知度・予算にとられず求人が発見されやすい!

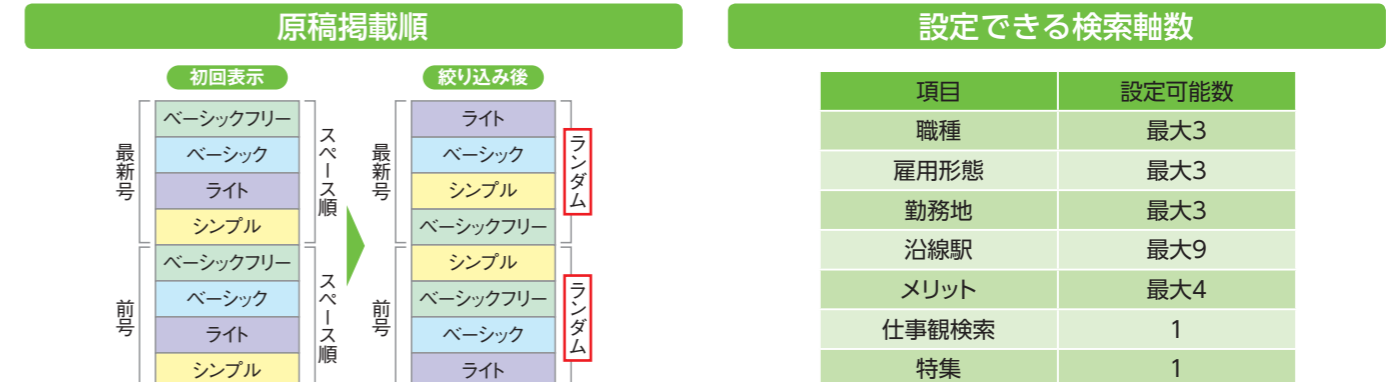

絞り込み後はプランに関わらずランダム表示!

設定できる検索軸数は全プラン一律!

エリアに合わせてリーズナブルに掲載できる!

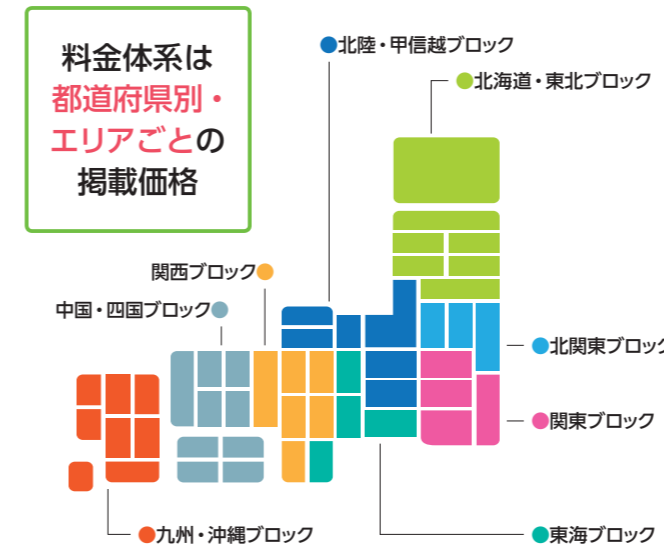

攻めの採用活動を実現! らいくサービス

企業様と求職者の双方から気軽に好意を伝えることができる「らいく!」サービス。会員の人となりわかるレジュメを見て、採用したい人材に直接アプローチいただけます。

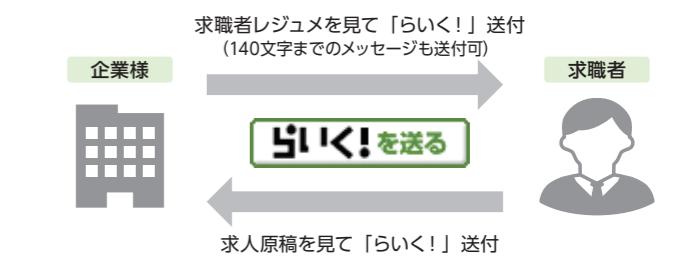

「らいく!」送信は何通でも無料! ※1
「らいく!」経由で応募から採用に至る確率は、通常応募の4.3倍! ※2

※1 らいく送受信は原稿掲載期間中のみご利用可
※2 2014年2月 はたらいく実績

ユーザーリーチ

タウンワークネット・アプリにも無料転載!

ユーザー数No.1*のタウンワークネット・アプリにも無料掲載されます。2ブランドで、多くの異なった読者層にアプローチ!

出典: 弊社調べ 2018年1月~3月
主要求人メディア ユニークユーザー数
*アプリケーションサイト(複数のサービスから情報を集約し、まとめて提供するWebサイト)を除く

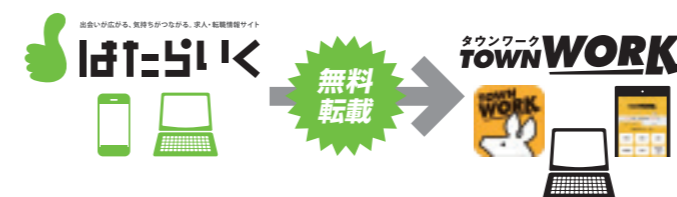

※転載先はタウンワークネット(PC・スマートフォン)・アプリです。
※はたらいく通常原稿(シンプル、ライト、ベーシック、ベーシックフリー)全て転載されます。
※一部原稿(とらば一ゆから転載されている原稿などは転載されません。転載は中止になる場合があります。)

有力外部サイトと連携して更なるユーザーを獲得

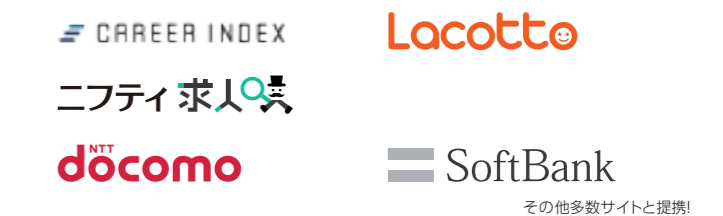

各種キーワードで検索ランキング上位

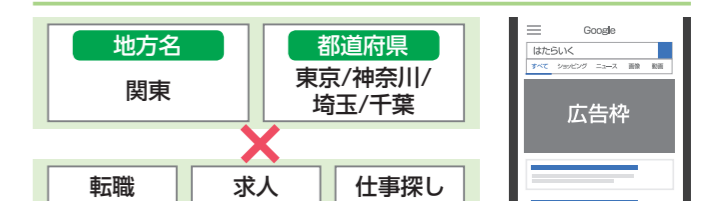

※参考: 2018年6月時点の関東の都道府県を対象とした場合のGoogle順位

らいくサービス

応募ではない「らいく!」で好意を伝え合う“双方向のコミュニケーション”

“ひとがら”がわかる「らいくレジュメ」を見て、気になった求職者に「らいく!」（好意を伝えるボタン）やメッセージを送る事ができます。「らいく!」をもらう事で、求職者は今までの条件で見つけられなかった求人原稿に気付き、応募への一歩となります。

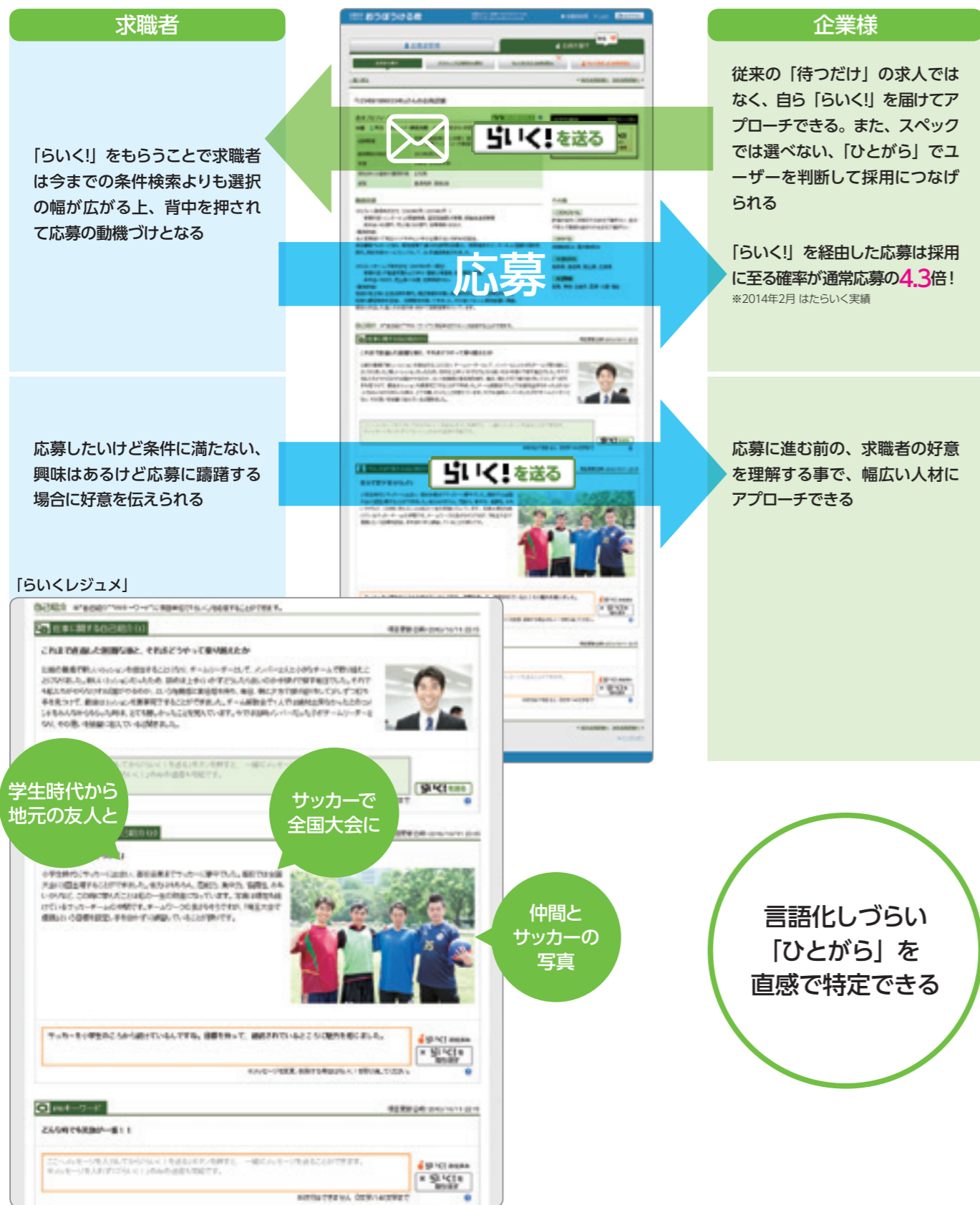

らいくの送り方

1 おうぼうける君をひらく

● 会員を探す

「会員を探す」タブを押し、応募者管理画面から会員を探す画面に切り替えます。



2 会員の人となりがわかる「らいくレジュメ」を検索・閲覧

● 条件から探す

希望職種や勤務地、経験職種やフリーワードなどの条件でレジュメを絞り込むことができます。

● アクティブな会員から探す

「アクティブな会員から探す」タブを押すと自動的に応募につながりやすい会員のレジュメが表示されます。



以下のアイコンがついたレジュメにアプローチすると、応募確率がさらにアップ!

※ 会社専属を見つけた会員が求人詳細を見ていた場合にのみ表示されます。

3 気になる会員に「らいく!」を送信

「らいく!」と同時にメッセージも送れます。

※メッセージ文字数は140文字までです。
※ユーザーからメッセージを送ることはできません。

サッカーを小学生のころから続けているんですね。目標を持って、継続されているところに魅力を感じました。

※「らいく!」・メッセージは自己紹介箇所のみ送れます。

「らいく!」を送ることで、採用確率の高い人材との出会いを生み出せます。



豊富な文章量と写真で求職者の理解度を高めます!

1 フリー画像

2 メインカセット
239文字 + 写真1枚

3 サブカセット
810文字

4 求人のポイント

5 データスペース
1450文字

6 選べる「PR画面」

文章カセット
1050文字 + 写真3枚

OR

6 写真6枚

※サイトデザイン、レイアウトは予告なく変更する場合があります。
※文字数はキャッチと本文を含んでいます。

採用ニーズに合わせて4つの原稿タイプをご用意

プラン	原稿内容	特徴
ベーシックフリー	① ② ③ ④ ⑤ ⑥	フリー画像が求人原稿のトップに挿入され、最も多くの情報が入るプラン
ベーシック	② ③ ④ ⑤ ⑥	写真(最大6枚)・文字(最大1050文字)で職場の雰囲気より詳細に伝えられる「PR画面」が挿入されるプラン
ライト	② ③ ④ ⑤	シンプルプランにサブカセット(810文字)を追加したプラン
シンプル	② ④ ⑤	情報を絞り、予算を抑えてご掲載いただけるプラン

スペース	内容
①フリー画像	文字や写真、イラストで貴社の雰囲気や魅力などを自由に表現できるスペースです。
②メインカセット	メインキャッチと写真でユーザーへ訴求。
③サブカセット	最大3つまで設定が可能。豊富な情報量を表示できます。
④求人のポイント	はたらくTOPページにランダムに表示されるコメント。メリットや、ユーザーへのメッセージを表現できます。
⑤データスペース	ユーザーの知りたい、基本的な項目を設置。 ● 募集情報 ● 応募情報 ● 企業情報
⑥PRテーマ	PR画面テーマは、11種類からお選びいただけます。 ● 当社が大切にしていること ● 写真で職場見学 ● 同僚社員インタビュー ● あなたが扱う商品・サービス ● 経営者より ● みなさんに求めること ● 仕事のやりがい・面白さ ● 上司からのメッセージ ● 安心して働ける理由 ● 1日の流れ ● 先輩社員インタビュー

良いところ、悪いところも赤裸々に伝えたい
せきらら求人

関東ブロック版・東京版 3.7万円~

東京(23区外)版・神奈川版・千葉版・埼玉版 2.75万円~

応募者に対して正直な情報を伝える「せきらら求人」カセットで、本気度・理解度の高い応募を生み出し、採用ミスマッチの解消につなげます。ローテーション表示で、露出度もUP!

● ローテーション表示
アクセス数の多い「検索一覧画面」・「TOP画面」にローテーション枠を表示!

● TOP画面にバナー設置

● せきらら求人メール 火・金送信

360文字 + 写真1枚

① 約束せきらら... 応募の動機づけになる、採用者に約束できる事柄を記載

② 覚悟せきらら... 応募者に知っておいてもらいたい覚悟を必要とする事柄を記載

検索軸

原稿の発見性を高めるための多様な検索軸を設定可能。設置できる検索軸数は全プラン一律!

項目	設定可能数	基本情報	メリット(4つまで)	仕事観検索(1つ)
職種	最大3(1職種に対して1つまで)	● 未経験OK	● 土日祝休み	● お客様の笑顔が見れる仕事
雇用形態	最大3(1職種に対して1つまで)	● ボーナス・賞与あり	● 転勤なし	● 自分のペースで出来る仕事
勤務地※	最大3(1勤務地に対して1つ)	● 寮・社宅・住宅手当あり	● 残業月10時間以下	● 安定して働ける仕事
沿線駅	最大9(1勤務地に対して3つまで)	● 資格取得支援	● フレックスタイム制	● 職場の環境から選ぶ仕事
特集	1(掲載開始後1週間)	● 正社員登用あり	● 18時まで退社できる	● 働きがいのある仕事
		● 新卒・第二新卒歓迎	● 駅徒歩5分以内	
		● 車・バイク通勤OK	● 服装自由	
		● 学歴不問	● 髪型自由	
		● 40代以上活躍中	● 無期雇用派遣	
		● 60代以上応援	● 短時間制度	
		● 産休・育休取得実績あり	● 無期雇用契約	
		● 子育てママ在籍中	● 職種変更なし	

※勤務地を最大10個設定できるオプション商品もあります。
※本サイト掲載期間中においても、写真、募集情報、応募ボタンなどのサイズやレイアウトなどが変更される場合があります。また、ユーザーの利便性向上・その他目的・状況により、事前の通知なく画面や検索メニュー内容などサイト仕様を変更する場合があります。ご了承ください。
※検索結果の一覧画面上の勤務地には、検索軸設定の勤務地1~3のうちユーザーが閲覧している県版の勤務地が表示され、それ以外に設定した勤務地は、「その他複数」で省略されます。ブロック版を閲覧している場合は、検索軸設定の勤務地1が表示されます。

画面詳細

PC

※ スマートフォン版もございます

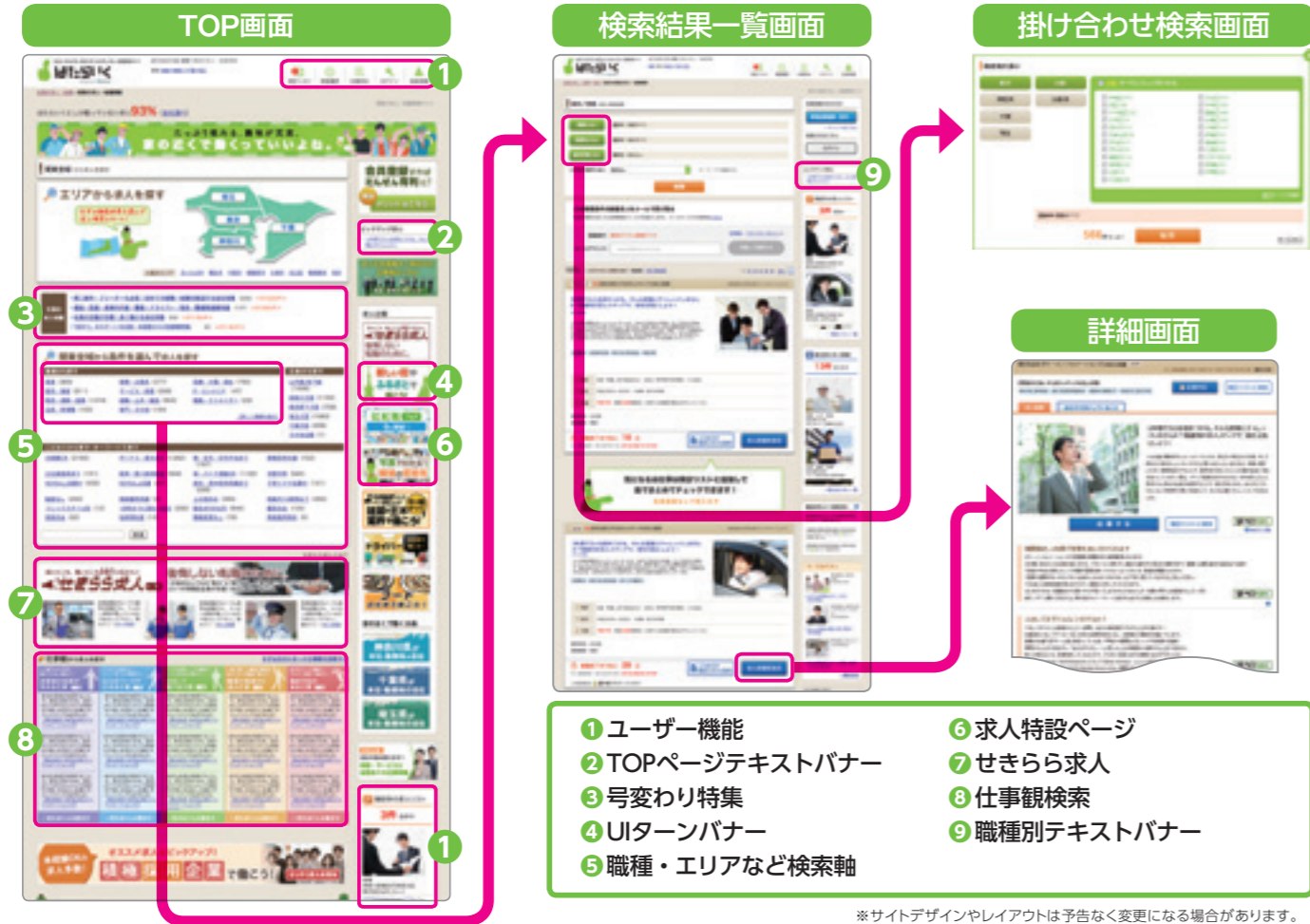

「はたらいく」と、求人検索エンジン「Indeed」にご掲載できます!



Indeedは毎月2億5千万人以上のユーザー*が利用する求人検索エンジンで、リクルートグループの企業です。インターネット上にある、一般企業の採用ページや、求人媒体サイト、人材派遣・紹介会社のサイトに掲載されている様々な求人情報を収集しており、Indeed上でまとめて表示されます(はたらいくi+では、Indeedの「スポンサー求人**」に掲載いただけます)。

* Google Analytics 2020年2月ユニークビジター数

** スポンサー求人：ユーザーの検索条件に近い場合、表示される「有料オプション」です。検索画面に表示されやすく、かつ求職者の目に留まりやすくなります。(「スポンサー求人」の表示位置はデバイスにより異なります。また「スポンサー求人」はオークション制のため、掲載期間中常に掲載されるわけではなく、表示がされない場合もあります。なお、ご購入いただく商品に関わらず、はたらいくアイプラスにおけるIndeedの「スポンサー求人」の掲載期間は、はたらいくの原稿掲載期間と同一ではない場合があります。)

■「はたらいく アイプラス」料金のご案内

はたらいく 本体掲載料金	+	関東・関西・東海	2週間	¥30,000	4週間	¥60,000
		上記以外		—		¥30,000

※埼玉北版、静岡版、北関東ブロック版およびその配下の都道府県版は、関東・関西・東海エリアには含まれません。

※共通割引券または「つど割プラン」の利用可能です。ただし「共通割引券」と「つど割プラン」の併用はできません。
 ※Indeedの掲載に関してはIndeedの掲載規約に準じます。※Indeedでの表記は、はたらいくの掲載時と項目・内容が一部異なる・削除される場合がございます。※Indeedの「こだわり条件」において、すべての条件に紐づくとは限らず、一部紐づかない場合もあります。
 ※弊社は、Indeedの仕様変更、停止、掲載基準の変更等の弊社以外の第三者に起因するはたらいくi+の変更(提供不備及び提供中止を含む)に関し、返金対応を含め一切責任を負いません。尚、システム変更は事前の告知なく行われる場合があります。
 ※弊社への申込以前に、お客様がIndeedへの非掲載申請(Indeedの運営するサイトに、求人広告が掲載されないようにリクエストをいいます)を行っていた場合、求人情報はIndeedへ掲載されません。この場合、弊社はおお客様の確認を得て、はたらいくi+の提供に必要な範囲で非掲載申請を取り下げの手続きを実施することがあります。
 尚、該当求人情報以外の求人情報もIndeedへ掲載される場合を含め、弊社による非掲載申請を取り下げの手続きによりお客様に損害が生じたとしても、弊社は一切責任を負いません。
 ※弊社は求人ページの情報をIndeedの有料オプションを利用して掲載するための入札金額の設定および登録を行います。この入札金額の設定に関し、弊社は、クライアントの指定する単価の水準にできる限り合致するよう合理的な範囲での努力を行います。また、入札金額の設定の際は、当該水準に合うような入札金額を逆算し、設定します。

スマートフォンアプリ



掲載料金・割引プラン

- * 勤務地が単一都道府県内にある場合は「都道府県版」にご参画ください。
- * 勤務地が東京都23区内・大阪市内・名古屋市内を含む単一都道府県の場合、それぞれ東京版・大阪版・愛知版にご参画ください。
- * 「都道府県版」に該当しない都道府県の勤務地を募集する事はできません。
- * 勤務地が複数の都道府県にまたがる場合は「ブロック版」へのご参画がおすすめです。
- * 勤務地が存在しないエリアでの募集は「ブロック版」にご参画ください。募集先の勤務地が存在しない「都道府県版」へのご参画はできません。
- * 「都道府県版」に参画された場合は、参画した都道府県を含む「ブロック版」にも掲載されます。
- * 「ブロック版」に参画された場合は、参画ブロック内の勤務地設定をした「都道府県版」にも掲載されます。

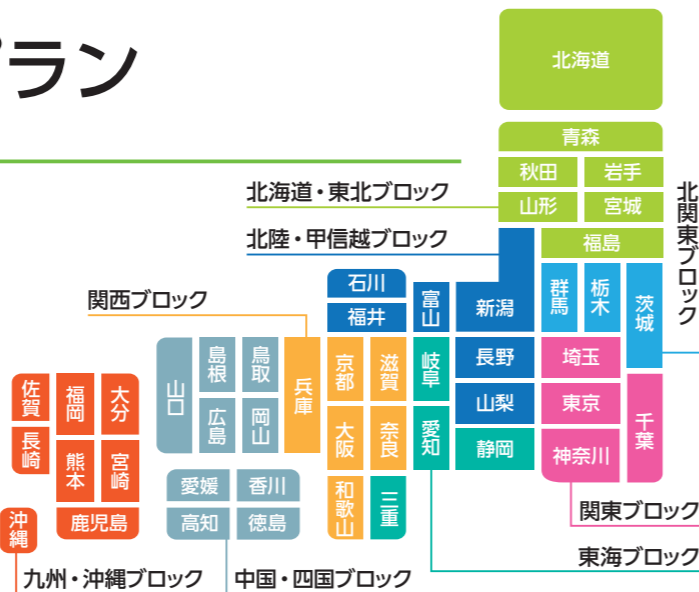

基本料金・リピ割1/2・12週おまとめパック

エリア	期間	基本企画				リピ割1/2				12週おまとめパック			
		シンプル	ライト	ベーシック	ベーシックフリー	シンプル	ライト	ベーシック	ベーシックフリー	シンプル	ライト	ベーシック	ベーシックフリー
関東ブロック	2週間	¥150,000	¥220,000	¥330,000	¥550,000	¥75,000	¥110,000	¥165,000	¥275,000	-	-	-	-
	4週間	¥200,000	¥300,000	¥450,000	¥750,000	¥100,000	¥150,000	¥225,000	¥375,000	¥360,000	¥540,000	¥810,000	¥1,350,000
関西ブロック、東海ブロック	2週間	¥120,000	¥180,000	¥270,000	¥440,000	¥60,000	¥90,000	¥135,000	¥220,000	-	-	-	-
	4週間	¥160,000	¥240,000	¥360,000	¥600,000	¥80,000	¥120,000	¥180,000	¥300,000	¥290,000	¥430,000	¥650,000	¥1,080,000
北海道・東北ブロック、北陸・甲信越ブロック、北関東ブロック、中国・四国ブロック、九州・沖縄ブロック	2週間	¥90,000	¥130,000	¥190,000	¥310,000	¥45,000	¥65,000	¥95,000	¥155,000	¥160,000	¥230,000	¥340,000	¥560,000
	4週間	¥120,000	¥180,000	¥270,000	¥440,000	¥60,000	¥90,000	¥135,000	¥220,000	-	-	-	-
東京	2週間	¥150,000	¥220,000	¥330,000	¥550,000	¥75,000	¥110,000	¥165,000	¥275,000	-	-	-	-
	4週間	¥200,000	¥300,000	¥450,000	¥750,000	¥100,000	¥150,000	¥225,000	¥375,000	¥360,000	¥540,000	¥810,000	¥1,350,000
東京(23区外)、神奈川、千葉、埼玉*	2週間	¥110,000	¥170,000	¥280,000	¥500,000	¥55,000	¥85,000	¥140,000	¥250,000	-	-	-	-
	4週間	¥150,000	¥220,000	¥370,000	¥670,000	¥75,000	¥110,000	¥185,000	¥335,000	¥270,000	¥400,000	¥670,000	¥1,210,000
大阪、愛知	2週間	¥120,000	¥180,000	¥270,000	¥440,000	¥60,000	¥90,000	¥135,000	¥220,000	-	-	-	-
	4週間	¥160,000	¥240,000	¥360,000	¥600,000	¥80,000	¥120,000	¥180,000	¥300,000	¥290,000	¥430,000	¥650,000	¥1,080,000
大阪(大阪市外)、京都、滋賀、奈良、兵庫、和歌山、愛知(名古屋市外)、岐阜、三重	2週間	¥90,000	¥140,000	¥220,000	¥400,000	¥45,000	¥70,000	¥110,000	¥200,000	-	-	-	-
	4週間	¥120,000	¥180,000	¥300,000	¥540,000	¥60,000	¥90,000	¥150,000	¥270,000	¥220,000	¥320,000	¥540,000	¥980,000
宮城、岡山、広島、福岡**	4週間	¥90,000	¥130,000	¥190,000	¥310,000	¥45,000	¥65,000	¥95,000	¥155,000	¥160,000	¥230,000	¥340,000	¥560,000
北海道、石川、新潟、埼玉北*1、茨城、群馬、栃木、香川、静岡	4週間	¥60,000	¥90,000	¥150,000	¥270,000	¥30,000	¥45,000	¥75,000	¥135,000	¥110,000	¥160,000	¥270,000	¥490,000
青森、岩手、秋田、山形、福島、福井、富山、長野、山梨、鳥取、島根、山口、高知、徳島、愛媛、福岡(久留米・筑後)**2、佐賀、長崎、熊本、大分、宮崎、鹿児島、沖縄	4週間	¥40,000	¥60,000	¥100,000	¥180,000	¥20,000	¥30,000	¥50,000	¥90,000	¥70,000	¥110,000	¥180,000	¥320,000

*1: 埼玉北版は、本庄市、深谷市、熊谷市、東松山市、鴻巣市、行田市、羽生市、加須市、比企郡小川町・嵐山町・ときがわ町・鳩山町・滑川町・吉見町、児玉郡神川町・上里町・美里町、大里郡寄居町を含み、埼玉版は埼玉県全域を含みます。勤務地が埼玉北版が含むエリア内のみの場合、埼玉北版の価格でご利用できます。埼玉北版は関東ブロックに含まれます。
*2: 福岡(久留米・筑後)版は、久留米市、筑後市、大牟田市、柳川市、八女市、大川市、小郡市、うきは市、朝倉市、みやま市、朝倉郡東峰村・筑前町、三井郡大刀洗町、三瀬郡大木町、八女郡広川町を含み、福岡版は福岡県全域を含みます。勤務地が福岡(久留米・筑後)版が含むエリア内のみの場合、福岡(久留米・筑後)版の価格でご利用できます。福岡(久留米・筑後)版は、九州・沖縄ブロックに含まれます。

オプション商品

基本企画・リピ割1/2・12週おまとめパックに追加してお使いいただくセット企画です。下記は追加料金を示します。

エリア	せきらら求人		勤務地プラス			Uターンバナー	TOPページテキストバナー		職種別一覧テキストバナー		アプリオファー
	2週商品全サイズ共通	4週商品全サイズ共通	2週商品全サイズ共通	4週商品全サイズ共通	12週おまとめパック全サイズ共通(3号分)		PC	スマートフォン	PC	スマートフォン	
関東ブロック	¥37,000	¥50,000	¥60,000	¥80,000	¥145,000	¥20,000	¥80,000	¥50,000	¥20,000	¥15,000	¥40,000
関西ブロック、東海ブロック	¥30,000	¥40,000	¥50,000	¥65,000	¥120,000		¥65,000	¥40,000	¥16,000	¥12,000	¥30,000
北海道・東北ブロック、北陸・甲信越ブロック、北関東ブロック、中国・四国ブロック、九州・沖縄ブロック	-	¥20,000	-	¥35,000	¥65,000	¥10,000	¥35,000	¥25,000	-	-	-
東京	¥37,000	¥50,000	¥60,000	¥80,000	¥145,000	-	-	-	-	-	-
東京(23区外)、神奈川、千葉、埼玉*1	¥27,500	¥37,500	¥45,000	¥60,000	¥110,000	-	-	-	-	-	-
大阪、愛知	¥30,000	¥40,000	¥50,000	¥65,000	¥120,000	-	-	-	-	-	-
大阪(大阪市外)、京都、滋賀、奈良、兵庫、和歌山、愛知(名古屋市外)、岐阜、三重	¥22,000	¥30,000	¥40,000	¥50,000	¥90,000	-	-	-	-	-	-
宮城、岡山、広島、福岡**2	-	¥20,000	-	-	-	-	-	-	-	-	-
北海道、石川、新潟、埼玉北*1、茨城、群馬、栃木、香川、静岡	-	¥15,000	-	-	-	-	-	-	-	-	-
青森、岩手、秋田、山形、福島、福井、富山、長野、山梨、鳥取、島根、山口、高知、徳島、愛媛、福岡(久留米・筑後)**2、佐賀、長崎、熊本、大分、宮崎、鹿児島、沖縄	-	¥15,000	-	-	-	-	-	-	-	-	-

- せきらら求人** ● せきらら求人12週おまとめパックに追加する場合は、1号分につき上記料金が発生します。
- 勤務地プラス** ● 関東ブロック版・関西ブロック版・東海ブロック版およびその配下の都道府県版(埼玉北・静岡除く)、東西ブロック版が対象となります。設定可能勤務地は、同一ブロック内に限られます。
● 勤務地プラスを12週おまとめパックに追加する場合は、上記料金で3号分すべてに勤務地が追加されます。(1号単位での参画は不可)
- アプリオファー** ● 関東ブロック版、関西ブロック版、東海ブロック版、およびその配下の都道府県版(埼玉北・静岡を含む)が対象となります。
● 都道府県版(埼玉北・静岡を含む)の参画料は、該当するブロック版と同一の価格となります。
● 掲載期間は1週間、ブロック単位の設置となります。
● メッセージ配信はご指定いただいた月曜日または木曜日となります。
● 1原稿につき1度までしか購入できません。
● アプリオファーを12週おまとめパックに追加する場合は、1号分につき上記料金が発生します。
● 求人掲載途中からの掲載が可能です。
- Uターンバナー** ● 設置対象は4週間商品のみ、設置期間は4週間です。
● バナー設置開始は求人掲載開始と同じです。
● Uターンバナーを12週おまとめパックに追加する場合は、1号分につき上記料金が発生します。
● 都道府県版のUターンバナーの参画料は、該当するブロック版と同一の価格となります。ただし、埼玉北版・静岡県版については¥10,000となります。
- オプションバナー** ● 設置期間は1週間、ブロック単位での設置となります。
● バナー設置開始は毎週月曜日・木曜日となります。
● オプションバナーは枠数に上限があります。
● 職種別一覧バナーは関東ブロック版、関西ブロック版、東海ブロック版のみ対象です。
● 求人掲載途中からの設置が可能です。

SP企画

	SP企画	SP企画ハーフ
単版掲載(4週掲載)	関東ブロック版 ¥1,000,000	関東以外ブロック版 ¥800,000
2版セット(4週掲載)	関東ブロック版を含む場合 ¥1,160,000	関東ブロック版を含まない場合 ¥960,000

SP企画は、就業支援事業のPR広告やイベント告知広告など求人以外の広告を、サイト内にご掲載いただく企画です。

**SP企画はブロック単位での掲載となります。
**PCのみが対象となります。

■ご掲載料金の他に、原稿作成に関わる写真撮影料金・イラスト作成料金が発生する場合があります。■上記ご掲載料金に消費税は含まれません。■上記ご掲載料金には制作進行料金が含まれます。■「はたらいく」では、読者に正確な情報を提供するために、広告掲載にあたり事前に資料をご提供いただく場合があります。■募集・採用時の年齢制限は、原則、雇用対策法違反です。求める人材を採用いただくためにも、求人広告内で、具体的な業務内容、必要な適性や能力、経験、技能の程度などをできる限りご提示ください。■詳細は、担当営業までお問い合わせください。■お問い合わせが設ける基準により掲載をお断りする場合があります。■お問い合わせが設ける基準により原稿内容の変更を要する場合があります。■掲載途中の原稿内容を修正することは原則行いません。ご了承ください。■「はたらいく」に掲載される求人広告の著作権は株式会社はたらいくに帰属します。

👍 オプション商品

本音で伝える せきらら求人

あえて大変なことも伝える「せきららカセット」を追加することで、本気度・理解度の高い応募を生み出します！

- TOP画面にバナーを設置
- せきらら求人メールを火・金に配信



約束せきらら
応募の動機づけになる、採用者に約束できる事柄を記載

覚悟せきらら
応募者に知っておいてもらいたい覚悟を必要とする事柄を記載

求職者にダイレクトにリーチできる アプリオファー

今まさに募集しているエリア・職種で
仕事を探している若者へメッセージを表示！

求人が掲載されているエリア×職種条件で、今、アプリで仕事を探している求職者に対して直接メッセージを表示できます。アプリは20~30代の利用が75%以上を占め、若者へダイレクトにリーチできることが魅力。かつ、掲載途中からも購入が可能です。

※アプリオファーは関東・関西・東海ブロック版およびその配下の都道府県版が対象です。



発見性を上げる オプションバナー

TOPページテキストバナー
TOP画面上部にバナーが入り、求人の発見性を大きく高めます。

職種別一覧テキストバナー
募集中の職種にて仕事を探しているターゲットユーザーに対し求人をアピールする機会を増やせます。

※テキストリンクのみとなります ※PC版・スマートフォン版があります



最大10勤務地まで検索軸を設定できる 勤務地プラス

通常3個まで設定可能な勤務地検索軸を10個まで増やせるオプションです。

※設定できる勤務地検索軸は同一ブロック内にある勤務地が対象です。

全国の求職者に訴求できる Uターンバナー

すべてのTOP画面にバナーを設置し、地元が好きでUターンを希望する人や、逆に都会に憧れUターン転職したい全国の求職者に訴求できる企画です。

👍 お得な掲載プラン

リピ割1/2

(対象：2週間商品/4週間商品)

スピーディーかつお得に、同一商品を繰り返しご掲載できる商品です。(原稿見直しも可能)

基本企画の掲載開始日から3か月以内※2であれば、何度でも基本企画料金の半額で同一商品をご掲載できます。

ご利用シーン 「予定人数を取りきれなかった」「採用者を選びきれなかった」

12週 おまとめパック

(対象：4週間商品のみ)

まとめてお申し込みで、長期間のご掲載がお得になる商品です。(1号ごとに原稿見直しも可能)

12週(3号分)連続のご掲載をまとめてお申し込みいただく場合、同原稿をさらにお得な特別料金でご掲載できます。

ご利用シーン 「じっくり採用活動をしたい」「多人数を採用したい」

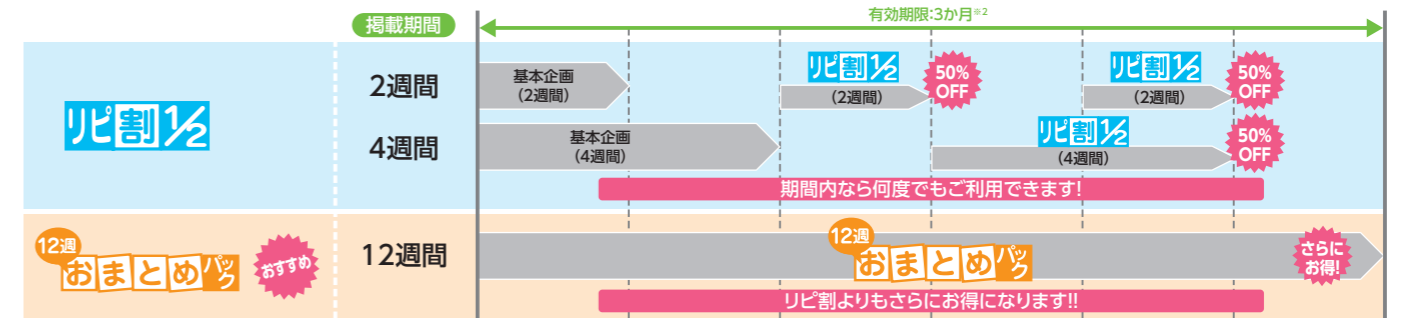

【注意事項】
 「リピ割1/2」 ■基本企画(※1)のご掲載翌日より有効期限内(※2)であれば何度でも、同一商品(※3)を「リピ割1/2」でご掲載いただけます。 ■ただし、以下の条件をご承諾いただける場合に限り。 ●「基本企画」と「リピ割1/2」を同一の営業担当法人(※4)から購入する場合 ●募集職種(※5)の追加・変更がない場合(削除対応のみ可能です) ■職種コードの追加・変更はできません。
 「12週おまとめパック」 ■3号分連続のご掲載をまとめてお申し込みいただく場合、「12週おまとめパック」をご利用いただけます。 ■ただし、以下の条件をご承諾いただける場合に限り。 ●掲載する3号を通して同一の窓口からお申し込みいただける場合 ●掲載する3号を通して、募集職種(※5)の追加・変更がない場合(削除対応のみ可能です) ■同一ブロック内であれば、お申し込み時の掲載版を変更できます。ただしその場合、お申し込み時の原稿管理料に対して、変更後の掲載版の原稿管理料が、同一もしくは下回る場合のみ変更が可能です。 ■職種コードの追加・変更、および仕事観、PRテーマの変更はできません。 ■途中で掲載を停止される場合も、返金はできません。 ■「12週おまとめパック」に「リピ割1/2」を組み合わせての利用はできません。
 ※1基本企画とは正価でご購入いただいた場合を指します(回数券、共通割引券、施策利用を含みます)。
 ※2「有効期限内」とは基本企画ご掲載開始日の3か月後の同日より前の掲載開始日までです(期限が月末で3か月後の同日が存在しない場合は月の最終日より前の掲載開始日まで)。有効期限を過ぎた場合は、新たに基本企画のご掲載となります。基本企画での掲載後、新たに「リピ割1/2」をご利用いただけます。その場合は上記の通りです。
 ※3「同一商品」とは、同一ブロック内のブロック版・都道府県版であり、同一原稿サイズの商品をいいます(2週間商品と4週間商品の組み合わせも可能)。
 ※4「営業担当法人」とは、(株)リクルート、またはリクルートと代理店契約を締結した代理店のいずれかをいいます。
 ※5「雇用形態+職種」をひとつの募集職種とみなします。

👍 Web応募受付シート

ユーザーからのWeb応募情報を受けるための応募シートは企業側でカスタマイズが可能です。

カスタム応募シート



氏名・生年月日・現在の職業などの基本情報に加え、職務経歴・資格・スキル・希望条件などをユーザーが入力できるシートです。

カスタム応募シート項目一覧

項目	設定	最大入力文字数
氏名	■	-
ふりがな	■	-
生年月日	■	-
電話番号	■	-
メールアドレス	■	-
性別	■	-
郵便番号	□	-
都道府県	□	-
市区町村・番地・建物	□	-
最終学歴	□	-
学校名	□	-
学部学科名	□	-
現在または直前の雇用形態	□	-
希望連絡日・時間	□	-
勤務開始可能日	□	-
希望条件	□	500
ひとがらアピール	□	300
職務経歴	○	1000
資格	○	500
志望動機・自己PR	○	1000
自由質問項目1	○	1000
自由質問項目2	○	1000
自由質問項目3	○	1000
自由質問項目4	○	1000

- ① 設定は項目により異なります。
 (共通設定項目) ■…必須入力 □…任意入力
 (選択設定項目) ○…「設定なし」「設定あり・任意入力」
 「設定あり・必須入力」から選択が可能
- ② 「ひとがらアピール」はタイトル・本文・写真を使った自己PR項目です。

Web応募情報の受付・管理

Webからの応募情報は「PC (おうぼうける君)」または「FAX」で受付・管理が可能です。

おうぼうける君 (応募者情報管理画面) の特徴

●リクルートメディア共通の応募情報管理システム
 はたらく／フロム・エーブランド／タウンワークブランド／とらばーゆ共通の応募情報管理システムです。上記メディアのWeb応募者情報の一括管理が可能です。

●応募受付作業を効率化
 Web応募者情報の一括管理 (閲覧・検索・絞り込み)、メール返信、採用進捗管理が可能です。

※推奨環境について
 PC：Windows 7 SP1 / Google Chrome
 Windows 10 / Microsoft Edge、Google Chrome、Mozilla Firefox
 Windows 11 / Microsoft Edge、Google Chrome、Mozilla Firefox
 タブレット：iPadOS15 / Safari
 スマートフォン：iOS14 / Safari
 iOS15 / Safari、Google Chrome
 Android10 / Google Chrome
 Android11 / Google Chrome

(スマートフォンでは一部利用できない機能があります。詳細はマニュアルをご参照ください。)
 Windowsは米国Microsoft Corporationの米国およびその他の国における登録商標または商標です。
 Androidは、Google Inc.の登録商標です。
 iOSは、Cisco Systems, Inc. またはその関連会社の米国およびその他の国における登録商標または商標です。
 iPadOSは、Apple Inc.の米国およびその他の国における商標です。

ご掲載の流れ



1 お問い合わせ
募集の背景やお客様のご要望を
担当営業がお伺いします。

2 担当営業との
打ち合わせ
採用目的・採用課題・求める人物像・ご予算などから、
最適な商品・サービスと原稿内容のご提案をいたします。
お打ち合わせ・ご相談は無料です。

3 お申し込み
提案内容をご検討のうえ、お申し込みいただくと
原稿作成を開始いたします。

4 ご掲載
原稿に修正箇所などがなければご確認いただいたのち、
Webサイトへ掲載いたします。

5 応募者対応・面接
お電話やおうぶうける君(P.15)から
応募受付・面接対応をお願いします。

6 採用

※一般的な広告掲載までの流れになります。(商品・サービスにより異なる場合があります)
※詳しくは担当営業までお問い合わせください。

「共通割引券」・「つど割プラン」

● 共通割引券

「共通割引券」は、ご購入いただく金額(ポイント)に応じてお得な割引をご提供するプランです。一括でご購入いただけますので、ご掲載ごとの面倒なお支払いがありません。

プラン	対象商品 ※タウンワークをTW、フロム・エーをFAと略します	ポイント/割引率/料金(税別)						
		10万P	20万P	30万P	50万P	100万P	200万P	500万P
共通割引券	TW全版/TWネット2週・4週全版/TW2週・3週・4週全版/TW特得プラン/TW特得プランAD/TW+全版/ TWサーチローテーション全版/TWオウンドバック全版/TW社員強化プラン/TWネット4週周辺エリア全版/FAナビ全版/ FAナビ+全版/FAナビサーチローテーション関東・関西・東海版/モバ得V割/WEB得V割/はたらく+全版/ はたらく+H全版/とらばーゆ全版/とらばーゆ+ローテーション関東・関西・東海版/モバイルセット全版	20% (8万円)	20% (16万円)	20% (24万円)	20% (40万円)	20% (80万円)	20% (160万円)	25% (375万円)

※下記ポイントの共通割引券もあります。
・300万P,400万P → 20% ・600万P,700万P,800万P,900万P,1000万P,1500万P,3000万P,5000万P → 25%

〈共通割引券について〉

①「共通割引券」の1ポイントは1円に相当するものとし、原則1広告単位ごとのご利用となります。ポイントの不足分を現金でお支払いいただくことは可能ですが、現金部分は割引の対象外です。②弊社より毎月ご利用分のご利用明細書を保有者にお送りします(ただし、明細書送付はご利用月に限ります)。また、有効期限(開始日より1年以内)が終了間際の「共通割引券」については、「利用期限切れのご案内」を保有者にお送りします。③ご利用可能期間終了時点で未利用ポイントがあった場合でも、ご利用可能期間の延長や未利用ポイント相当の金額の払い戻しはいたしません。④商品の正価ご購入いただいた「共通割引券」のポイントと同じ、または超える場合はご利用いただけません。例)10万Pの共通割引券は、正価15万Pの商品にはご利用いただけません。

● 東名阪共通 つど割プラン

「つど割プラン」は、リクルートが発行する求人メディアの過去1年間のご利用実績に応じて割引をご提供するプランです。ご掲載ごとに割引料金でお支払いいただくことが可能です。

プラン	対象商品 ※タウンワークをTW、フロム・エーをFAと略します	ポイント/割引率/料金(税別)		
		100万P	200万P	500万P
東名阪共通 つど割プラン	TW首都圏(北関東4版含む)・関西(梅田キタ・ミナミ版含む)・東海(静岡7版含む) / TWネット2週・4週首都圏・関西・東海版/TW2週・3週・4週首都圏・関西・東海版/TW特得プラン/ TW特得プランAD/TW+全版/TWサーチローテーション首都圏・関西・東海版 / TWオウンドバック全版 / TW社員強化プラン / TWネット4週周辺エリア首都圏・関西・東海版 / FAナビ関東・関西・東海 / リゾート版 / FAナビ+関東・関西・東海版 / FAナビサーチローテーション関東・関西・東海版 / モバ得V割 / WEB得V割 / はたらく+関東・北関東・関西・東海ブロック内の都道府県版・ブロック版 / はたらく+H+関東・北関東・関西・東海ブロック内の都道府県版・ブロック版 / とらばーゆ関東・北関東・関西・東海版 / とらばーゆ看護関東・北関東・関西・東海版 / とらばーゆ+ローテーション関東・関西・東海版(看護版も含む) / モバイルセット全版	10% (90万円)	15% (170万円)	20% (400万円)

※下記ポイントのつど割プランもあります。
・1000万P,3000万P,5000万P → 20%

〈つど割プランについて〉

①「東名阪共通つど割プラン」は東名阪商品のみにご利用いただけます。東西エリア商品は対象外です。②過去のご利用実績とは、「つど割プラン」の有効期間開始日前日から遡って1年間に納品された対象商品の実績です。各プランをお申し込みいただくために必要な実績額は次の通りです。【100万P→90万円、200万P→170万円、500万P→400万円】③「つど割プラン」1ポイントにつき、掲載料金1円に対して、お申し込みいただいた「つど割プラン」で定める割引率を適用いたします。原則1広告単位ごとのご利用となります。掲載料金に対してつど割プランのポイントが不足する場合は、不足分の料金が割引の対象外となります。なお、「つど割プラン」のポイント不足分に対して、「共通割引券」など、弊社の提供する別の割引プランは使用できません。④「つど割プラン」はお申し込みをいただいた後に、弊社にて実績査定があります。査定結果によって、お申し込みをお断りすることがあります。⑤利用可能期間中にすべてのポイントを消費しただけなかった場合、特に差額支払いなどの制約はありませんが、次回契約時に実績額が満たないため割引率は適用されません。

〈共通割引券・つど割プランについて〉

①「共通割引券」・「つど割プラン」は、お申し込みいただいたプランの対象の弊社広告商品へのお申し込みにご利用いただけます。対象となる弊社広告商品は上記の通りです。②ご利用可能期間は、お申込書で指定する有効期間(開始日より1年以内)です。③「共通割引券」・「つど割プラン」の保有者は請求先会社となります。④「共通割引券」・「つど割プラン」を第三者へ譲渡、販売、貸与、または担保に供することはできません。⑤「共通割引券」・「つど割プラン」は、請求会社と同一法人、または法人が異なる場合は以下のいずれかの条件に当てはまる掲載会社でご利用いただけます。弊社は、「共通割引券」・「つど割プラン」の保有先と異なる掲載会社から「共通割引券」・「つど割プラン」を利用した掲載依頼を受けた場合も、掲載会社が保有先の「共通割引券」・「つど割プラン」を利用することの承諾を得ているものとし、掲載会社からの指示のみをもって「共通割引券」・「つど割プラン」を利用することがあります。a. 請求先会社の経営者(代表者・役員・監査役など)もしくは従業員が掲載先の経営者(代表者・役員・監査役など)の兼務がある。b. 請求先会社と掲載先との間で資本の出資関係がある。c. 請求先会社と掲載先が同一FC加盟店である。⑥「共通割引券」・「つど割プラン」は併用できません。

- 本メディアガイドは2022年6月1日時点の情報です。予告なく変更する場合があります。
- 広告スペース・ご掲載の内容によってはお申し込みの締め切りが早まります。
- 原稿の締め切り曜日・時間は祝日などの関係で変更になる場合があります。また、「原稿締め切り」とは原稿の最終入稿を終える時間です。
- 原則、締め切り後・掲載途中の原稿内容は修正できません。
- 募集・採用時の年齢制限は原則、雇用対策法違反です。求める人材を採用いただくためにも、求人広告内で、具体的な業務内容、必要な適性や能力、経験、技能の程度などをできる限りご提示ください。
- 読者に正確な情報を提供するために、広告掲載にあたり事前に資料をご提供いただく場合があります。
- リクルートが設ける基準により、掲載をお断りする場合や、原稿内容の変更を要する場合があります。

- 求人広告の著作権は、(株)リクルートに帰属します。
- 本メディアガイドに表示する掲載料金には消費税は含まれません。掲載料金には制作進行料金が含まれます。
- 掲載料金の他に、原稿作成に関わる写真撮影料金・イラスト作成料金が発生する場合があります。
- 本メディアガイドで使用している画像はイメージです。色、デザイン、大きさなど実際のものとは異なる場合があります。
- 弊社は、事前の通知なくサイトの保守・仕様変更、および天災地変などのやむを得ない事情により、サイトの運営を一時的に停止することがあります。このような一時的な停止により発生する損害について弊社は一切の責任を負いません。
- 「はたらく+」にご掲載の求人原稿は、掲載効果を高めるため、Webサービスを利用した他社または個人が運営する他サイトに情報提供を行う場合があります。掲載先の他サイトにより若干表示形式や更新日時、応募入

- 力項目が異なります。また、他サイトの事情により予告なく変更・停止されることがあります。
- なお、ご掲載の求人原稿が、(株)リクルートの許可なく他サイトに掲載される場合があります。その場合に弊社は、他サイトへの掲載内容の削除・修正依頼を行う義務までは負いかねますことをご了承ください。
- 「はたらく+」にご掲載の求人原稿は、掲載期間中においても、写真、募集情報、応募ボタンなどのサイズやレイアウトなどが変更される場合があります。また、ユーザーの利便性向上・その他目的・状況により、事前の通知なく画面や検索メニュー内容などサイト仕様を変更する場合があります。
- ご掲載いただいた求人情報は、「はたらく+」は90日間、掲載が終了した後もユーザーからの閲覧が可能です。これは、応募した求人情報の内容を応募者自身が確認可能とするためです。このため、各種検索サイトにて検索結果に表示される場合があります。ただし、Web応募はできません。

お気軽にお問い合わせください